

<b>Proposta N.74 Prot.</b> <b>Data 27.09.2017</b>		Inviata ai capi gruppo Consiliari il _____ Prot.N° _____ <p style="text-align: center;"><b>L'impiegato responsabile</b></p> _____
--	---	---

## Comune di Alcamo

LIBERO CONSORZIO DEI COMUNI DELLA EX PROVINCIA REGIONALE DI TRAPANI

### Copia deliberazione del Consiglio Comunale

<b>N° 119 del Reg.</b> <b>Data 02.102017</b>	<b>OGGETTO:</b>	REVISIONE STRAORDINARIA DELLE PARTECIPAZIONI EX ART. 24 DEL D.LGS. 19 AGOSTO 2016 N. 175, COME MODIFICATO DAL D.LGS. 16 GIUGNO 2017, N. 100 - RICOGNIZIONE PARTECIPAZIONI POSSEDUTE - INDIVIDUAZIONE PARTECIPAZIONI DA ALIENARE -
<b>Parte riservata alla Ragioneria</b> <b>Bilancio</b> _____ ATTO n. _____ Missione _____ Programma _____ Titolo _____		<b>NOTE</b>

L'anno duemiladiciassette il giorno due del mese di ottobre alle ore 19,00 nella sala Consiliare del Comune, si è riunito il Consiglio Comunale con l'intervento dei signori:

		Pres. Ass.			Pres. Ass.		
1	FERRO VITTORIO	-	SI	13	FERRARA ANNA LISA	SI	-
2	SCIBILIA NOEMI	SI	-	14	PUMA ROSA ALBA	SI	-
3	CALAMIA MARIA PIERA	SI	-	15	CRACCHIOLO FILIPPO	-	SI
4	MELODIA GIOVANNA	-	SI	16	SUCAMELI GIACOMO	SI	-
5	BARONE LAURA	SI	-	17	DARA FRANCESCO	SI	-
6	VIOLA FRANCESCO	SI	-	18	ALLEGRO ANNA MARIA	SI	-
7	LOMBARDO VITO	SI	-	19	NORFO VINCENZA RITA	SI	-
8	ASTA ANTONINO	SI	-	20	MESSANA SAVERIO	SI	-
9	CUSUMANO FRANCESCO	SI	-	21	CALANDRINO GIOVANNI	SI	-
10	SALATO FILIPPO	-	SI	22	CAMARDA CATERINA	SI	-
11	CUSCINA' ALESSANDRA	-	SI	23	RUISI MAURO	SI	-
12	MANCUSO BALDASSARE	SI	-	24	PITO' GIACINTO	SI	-

TOTALE PRESENTI N.19

TOTALE ASSENTI N. 5

in prosecuzione di seduta

Assume la Presidenza il Presidente Baldassare Mancuso

Partecipa il Segretario Generale del Comune Dr. Vito Antonio Bonanno

Consiglieri scrutatori

- 1) Viola Francesco
- 2) Asta Antonino
- 3) Ruisi Mauro

La seduta è pubblica

In continuazione di seduta

Consiglieri presenti n. 19

### IL PRESIDENTE

Passa a trattare l'argomento posto al n. 2 dell'o.d.g. relativo a: Revisione straordinaria delle partecipazioni ex art. 24 del D.Lgs. 19 agosto 2016 n. 175, come modificato dal D.Lgs. 16 giugno 2017, n. 100 - Ricognizione partecipazioni possedute - Individuazione partecipazioni da alienare, e sottopone al consiglio Comunale la seguente proposta di deliberazione

*Il sottoscritto responsabile del procedimento di cui all'art. 5 della L.R. 10/91, propone la seguente deliberazione avente ad oggetto: **Oggetto: Revisione straordinaria delle partecipazioni ex art. 24 del D.Lgs. 19 agosto 2016 n. 175, come modificato dal D.Lgs. 16 giugno 2017, n. 100 - Ricognizione partecipazioni possedute - Individuazione partecipazioni da alienare -.*** attestando di non trovarsi in nessuna ipotesi di conflitto di interessi nemmeno potenziale, né in situazioni che danno luogo ad obbligo di astensione ai sensi del D.P.R. 62/2013 e del Codice di comportamento interno, e di aver verificato che i soggetti intervenuti nella istruttoria che segue non incorrono in analoghe situazioni.

VISTO L'ART 42 DEL D.LGS 18 AGOSTO 2000 N°267;

CONSIDERATO quanto disposto dal D.Lgs. 19 agosto 2016 n. 175, emanato in attuazione dell'art. 18, legge 7 agosto 2015 n. 124, che costituisce il nuovo Testo unico in materia di società a partecipazione pubblica, come integrato e modificato dal Decreto legislativo 16 Giugno 2017, n°100

VISTO che ai sensi del predetto T.U.S.P. (cfr. art. 4, c.1) le Pubbliche Amministrazioni, ivi compresi i **Comuni, non possono, direttamente o indirettamente, mantenere partecipazioni, anche di minoranza, in società aventi per oggetto attività di produzione di beni e servizi non strettamente necessarie per il perseguimento delle proprie finalità istituzionali;**

**ATTESO che il Comune, fermo restando quanto sopra indicato, può mantenere partecipazioni in società:**

– esclusivamente per lo svolgimento delle attività indicate dall'art. 4, c. 2, T.U.S.P. comunque nei limiti del comma 1 del medesimo articolo:

“a) produzione di un servizio di interesse generale, ivi inclusa la realizzazione e la gestione delle reti e degli impianti funzionali ai servizi medesimi;

b) progettazione e realizzazione di un'opera pubblica sulla base di un accordo di programma fra amministrazioni pubbliche, ai sensi dell'articolo 193 del decreto legislativo n. 50 del 2016;

c) realizzazione e gestione di un'opera pubblica ovvero organizzazione e gestione di un servizio d'interesse generale attraverso un contratto di partenariato di cui all'articolo 180 del decreto legislativo n. 50 del 2016, con un imprenditore selezionato con le modalità di cui all'articolo 17, commi 1 e 2;

d) autoproduzione di beni o servizi strumentali all'ente o agli enti pubblici partecipanti, nel rispetto delle condizioni stabilite dalle direttive europee in materia di contratti pubblici e della relativa disciplina nazionale di recepimento;

e) servizi di committenza, ivi incluse le attività di committenza ausiliarie, apprestati a supporto di enti senza scopo di lucro e di amministrazioni aggiudicatrici di cui all'articolo 3, comma 1, lettera a), del decreto legislativo n. 50 del 2016”;

– ovvero, al solo scopo di ottimizzare e valorizzare l'utilizzo di beni immobili facenti parte del proprio patrimonio, “in società aventi per oggetto sociale esclusivo la valorizzazione del patrimonio, tramite il conferimento di beni immobili allo scopo di realizzare un investimento secondo criteri propri di un qualsiasi operatore di mercato”;

RILEVATO che per effetto dell'art. 24 T.U.S.P., entro il 30 Settembre 2017 il Comune deve provvedere ad effettuare una **ricognizione** di tutte le partecipazioni dallo stesso possedute alla data del 23 settembre 2016, individuando quelle che devono essere alienate;

TENUTO CONTO che ai fini di cui sopra devono essere alienate od oggetto delle misure di cui all'art. 20, commi 1 e 2, T.U.S.P. – ossia di un piano di riassetto per la loro razionalizzazione, fusione o soppressione, anche mediante messa in liquidazione – le partecipazioni per le quali si verifica anche una sola delle seguenti condizioni:

1) che non hanno ad oggetto attività di produzione di beni e servizi strettamente necessarie per il perseguimento delle finalità istituzionali dell'Ente di cui all'art. 4, commi 1 e 2, anche sul piano della convenienza economica e della sostenibilità finanziaria e in considerazione della possibilità di gestione diretta od esternalizzata del servizio affidato, nonché della compatibilità della scelta con i principi di efficienza, di efficacia e di economicità dell'azione amministrativa e come previsto dall'art 5 comma 2, del T.U., sopra richiamato;

2) che non sono riconducibili ad alcuna delle categorie di cui all'art. 4, commi 2, T.U.,

3) per le quali si verificano le seguenti condizioni (cfr. art. 20, c. 2, T.U.):

a) partecipazioni societarie che non rientrino in alcuna delle categorie di cui delle due precedenti categorie ;

b) società che risultano prive di dipendenti o abbiano un numero di amministratori superiore a quello dei dipendenti;

c) partecipazioni in società che svolgono attività analoghe o simili a quelle svolte da altre società partecipate o da enti pubblici strumentali;

d) partecipazioni in società che, nel triennio 2014-2016, precedente, abbiano conseguito un fatturato medio non superiore a 500 mila euro;

e) partecipazioni in società diverse da quelle costituite per la gestione di un servizio d'interesse generale che abbiano prodotto un risultato negativo per quattro dei cinque esercizi precedenti, tenuto conto che per le società di cui all'art 4, c 7 del D. Lgs. 175/2016 ai fini

della prima applicazione del criterio in esame, si considerano i risultati dei 5 esercizi successivi all'entrata in vigore del Decreto correttivo,

f) necessità di contenimento dei costi di funzionamento;

g) necessità di aggregazione di società aventi ad oggetto le attività consentite all'art. 4, T.U.S.P.;

CONSIDERATO altresì che le disposizioni del predetto Testo unico devono essere applicate avendo riguardo all'efficiente gestione delle partecipazioni pubbliche, alla tutela e promozione della concorrenza e del mercato, nonché alla razionalizzazione e riduzione della spesa pubblica;

TENUTO CONTO che è fatta salva la possibilità di mantenere le partecipazioni

- In società che producono servizi economici di interesse generale a rete di cui all'art 3 bis del D.L. 138/2011 e s.m.i. anche fuori dall'ambito territoriale del comune di Alcamo. È dato atto che l'affidamento dei servizi sia avvenuto con procedure di evidenza pubblica ovvero che la stessa rispetta i requisiti di cui all'art 16 del T.U.S.P.
- In società, che alla data di entrata in vigore del Decreto correttivo risultino già costituite e autorizzate alla gestione di case da gioco ai sensi della legislazione vigente;

Considerato che la società in House Providing sulle quali è esercitato il controllo analogo ai sensi dell'art 16 D.Lgs 175/2016 che rispettano i vincoli in tema di partecipazione ai capitali privati e soddisfano il requisito dell'attività prevalente producendo almeno l'80% del fatturato nell'ambito dei compiti affidati dagli Enti soci possono rivolgere produzione ulteriore (rispetto a detto limite) fermo il rispetto dell'art 4 c1 del D. Lgs 175/2016 a condizione che tale produzione permetta di conseguire economie di scala o altri recuperi di efficienza sul complesso dell'attività principale della società;

VALUTATE pertanto le modalità di svolgimento delle attività e dei servizi oggetto delle società partecipate dall'Ente, con particolare riguardo all'efficienza, al contenimento dei costi di gestione ed alla tutela e promozione della concorrenza e del mercato;

TENUTO CONTO del miglior soddisfacimento dei bisogni della comunità e del territorio amministrati a mezzo delle attività e dei servizi resi dalle società partecipate possedute dall'Ente;

**CONSIDERATO che la ricognizione è un adempimento obbligatorio** anche nel caso che il comune non possieda alcuna partecipazione, esito che comunque deve essere comunicato ai sensi dell'art 24 comma 1 del T.U.S.P.;

TENUTO CONTO che l'esame ricognitivo di tutte le partecipazioni detenute è stato istruito dalla Direzione 6 – Ragioneria -, in conformità ai sopra indicati criteri e prescrizioni secondo quanto indicato nella Relazione Tecnica allegata alla presente a farne parte integrante e sostanziale;

VISTO l'esito della ricognizione effettuata come risultante nell'allegato A scheda 02.01. alla presente deliberazione, dettagliato per ciascuna partecipazione detenuta, elenco che ne costituisce parte integrante e sostanziale;

CONSIDERATO che ai sensi del citato art. 24, T.U., occorre individuare le partecipazioni da alienare, con alienazione che deve avvenire entro **un anno dalla conclusione della ricognizione** e quindi dall'adozione della presente delibera;

RITENUTO che le partecipazioni da alienare devono essere individuate perseguendo, al contempo, la migliore efficienza, la più elevata razionalità, la massima riduzione della spesa pubblica e la più adeguata cura degli interessi della comunità e del territorio amministrati;

VERIFICATO CHE non ci sono partecipazioni da dismettere, ma è necessario portare a compimento tutte le procedure di liquidazione per le società interessate già avviate con il Piano operativo di razionalizzazione; mentre si manterranno le due società G.A.L. Golfo di C/mmare a.r.l. e S.S.R. Trapani Provincia Nord;

RILEVATO che in caso di mancata adozione dell'atto ricognitivo ovvero di mancata alienazione entro il predetto termine annuale, il Comune non può esercitare i diritti sociali nei confronti della società e, salvo in ogni caso il potere di alienare la partecipazione, la stessa è liquidata in denaro in base ai criteri stabiliti dall'art. 2437-ter, c. 2, cod. civ., e seguendo il procedimento di cui all'art. 2437-quater, cod. civ.;

RICHIAMATO il piano operativo di razionalizzazione già adottato ai sensi dell'art. 1, c. 612, legge 23 dicembre 2014 n. 190, con Delibera del Commissario Straordinario n°40 del 09/02/2016 e D.C. n°32 del 17/03/2016, ed i risultati dallo stesso ottenuti con Delibera di Giunta n° 271 del 25/09/2017, provvedimento del quale il presente atto ricognitivo costituisce aggiornamento ai sensi dell'art.24, c.2, T.U.S.P.;

### PROPONE DI DELIBERARE

- I. di approvare la ricognizione di tutte le partecipazioni possedute dal Comune come da allegato A scheda 02.01 alla presente deliberazione, che ne costituisce parte integrante;

Denominazione società C	Anno di costituzione D	% Quota di partecipazione E	Attività svolta F
G.A.L. Golfo di C/mmare società consortile a.r.l.	2010	11,54	sviluppo locale ed agenzia di sviluppo
Sviluppo del Golfo a.r.l. in liquidazione	2001	26,75	PROMOZIONE DELLO SVILUPPO LOCALE
S.R.R. Trapani Provincia Nord Società consortile per azioni	2012	14,57	Gestione integrata ciclo dei rifiuti
ATO Terra dei Fenici S.p.a. in liquidazione	2002	5,04	Gestione integrata ciclo dei rifiuti

- II. di mantenere le seguenti partecipazioni con le motivazioni indicate nelle scheda 04. dell'Allegato A

Progressivo A	Denominazione società B	Tipo di partecipazione C	Attività svolta D	% Quota di partecipazione E	Motivazioni della scelta F
Dir_1	G.A.L. Golfo di C/mmare società consortile a.r.l.	diretta	sviluppo locale ed agenzia di sviluppo	11,54	il Gal costituito ai sensi dell'art 4 comma 6) risponde pienamente ai fini dello sviluppo locale

Dir_4	S.R.R. Trapani Provincia Nord Società consortile per azioni	diretta	Gestione del ciclo dei rifiuti	14,57	Gestione integrata ciclo dei rifiuti
-------	--	---------	-----------------------------------	-------	---

**III.** incaricare i competenti uffici comunali di monitorare le attività di liquidazione per le società per le quali è stato deliberato lo scioglimento;

**IV.** di demandare alla Giunta comunale il coordinamento operativo e la vigilanza sull'attuazione di quanto deliberato, fatte salve le competenze consiliari di controllo. A tal fine la Giunta riferirà al consiglio sull'attuazione di quanto oggetto della presente deliberazione;

**V.** che la presente deliberazione sia trasmessa a tutte le società partecipate dal Comune;

**VI.** che l'esito della ricognizione di cui alla presente deliberazione sia comunicato ai sensi dell'art. 17, D.L. n. 90/2014, e smi, con le modalità ex D.M. 25 gennaio 2015 e smi tenuto conto di quanto indicato all'art 21 del Decreto correttivo;

**VII.** che copia della presente deliberazione sia inviata alla competente Sezione regionale di controllo della Corte dei conti con le modalità indicate dall'art 24 c.1 T.U.S.P. e art 21 Decreto correttivo ;

Il Proponente  
Responsabile di procedimento  
F.to Antonina Cassarà

Entrano in aula i Cons.ri: Melodia, Ferro e Salato

Presenti n..22

Si apre la discussione generale nella quale intervengono i seguenti Consiglieri e funzionari Comunali: Ass.re Scurto, Dr. Luppino, Lombardo, Pitò, Segretario Generale, Messina, Norfo i cui interventi saranno riportati nel processo verbale di seduta.

Il Cons.re Norfo preannuncia il proprio voto contrario.

Dichiarata chiusa la discussione, il Presidente sottopone a votazione la proposta di delibera e si registra il seguente esito:

Presenti n. 22

Voti favorevoli n. 19

Voti contrario n. 1 (Norfo)

Astenuti n. 2 (Calandrino e Sucameli) il cui risultato è stato accertato e proclamato dal Presidente con l'assistenza continua degli scrutatori designati.

**La proposta di delibera è approvata**

*Si passa all'ordine del giorno*

Proposta di deliberazione di Consiglio Comunale avente per oggetto:

**Revisione straordinaria delle partecipazioni ex art. 24 del D.Lgs. 19 agosto 2016 n. 175, come modificato dal D.Lgs. 16 giugno 2017, n. 100 - Ricognizione partecipazioni possedute - Individuazione partecipazioni da alienare –**

**Pareri ex art. 1, comma 1, lett. i), punto 01 della l.r. 48/91 e s.m.i.**

Il sottoscritto Dott. Luppino Sebastiano, Dirigente della **Direzione 6 - Ragioneria**

Vista la legge Regionale 11/12/1991 n.48 e successive modifiche ed integrazioni;

Verificata la rispondenza della proposta di deliberazione in esame alle vigenti disposizioni ed, in particolare, ai sensi dell'art. 147-*bis* comma 1 del D.Lgs. 267/2000, attestata la regolarità e la correttezza dell'azione amministrativa;

Verificata, altresì, la regolarità dell'istruttoria svolta dal Responsabile del procedimento, secondo quanto previsto dalla L. 241/90 come modificata dalla L. 15/2005 e ss.mm.ii.;

Ai sensi dell'art.1, comma 1, lett. i) punto 01 della L.R. 48/91 e successive modifiche ed integrazioni, esprime parere **favorevole** in ordine alla regolarità tecnica della proposta di deliberazione di cui all'oggetto.

Alcamo, 22/09/2017

Il Dirigente  
F.to Dott. Sebastiano Luppino

---

Il sottoscritto Responsabile del Servizio Finanziario

Vista la Legge Regionale 11/12/1991 n.48 e successive modifiche ed integrazioni;

Verificata la rispondenza della proposta di deliberazione in esame alle vigenti disposizioni di legge in materia contabile;

Ai sensi dell'art.1, comma 1 lett. i) punto 01 della L.R. 48/1991 e successive modifiche ed integrazioni ed ai sensi 147-*bis* comma 1 del D.Lgs. 267/2000 esprime parere **favorevole** in ordine alla regolarità contabile della proposta di deliberazione di cui all'oggetto.

Alcamo, 22/09/2017

Il Responsabile del Servizio Finanziario  
F.to Dott. Sebastiano Luppino

Letto approvato e sottoscritto \_\_\_\_\_

**IL PRESIDENTE**  
F.to Dr. Mancuso Baldassare

**IL CONSIGLIERE ANZIANO**  
F.to Noemi Scibilia

**IL SEGRETARIO GENERALE**  
F.to Dr. Vito Antonio Bonanno

=====

E' copia conforme all'originale da servire per uso amministrativo  
Dalla residenza municipale

**IL SEGRETARIO GENERALE**

=====

**REFERTO DI PUBBLICAZIONE**

(Art.11, comma 1, L.R. 44/91 e s.m.i.)

N. Reg. pubbl. 3803

Certifico io sottoscritto Segretario Generale, su conforme dichiarazione del Responsabile Albo Pretorio on line, che copia del presente verbale viene pubblicato a decorrere dal giorno 04.10.2017 all'Albo Pretorio on line ove rimarrà visionabile per 15 giorni consecutivi.

Il Responsabile Albo Pretorio on line  
F.to Damiano Verme

Il Segretario Generale  
F.to Dr. Vito Antonio Bonanno

Alcamo li 04.10.2017

=====

Il sottoscritto Segretario Generale, visti gli atti d'ufficio

**ATTESTA**

Che la presente deliberazione diverrà esecutiva il 14.10.2017

X Decorsi dieci giorni dalla data di inizio della pubblicazione (art. 12 comma 1, L.R. 44/91)

Dichiarata immediatamente esecutiva (art. 12 comma 2, L.R. 44/91)

Dal Municipio 04.10.2017

**IL SEGRETARIO GENERALE**  
F.to Dr. Vito A. Bonanno

=====

E' copia informatica dell'originale analogico formata per finalità di pubblicazione e consultazione.

Alcamo, li 28.09.2017

Istruttore Amministrativo  
F.to Santino Lucchese



**ALLEGATO A**



**CITTÀ DI ALCAMO**

**SCHEDE ANAGRAFICHE DEGLI ORGANISMI PARTECIPATI**

**COMUNE DI ALCAMO**

**LINEE GUIDA PER LE RICOGNIZIONI E I PIANI DI RAZIONALIZZAZIONE  
DEGLI ORGANISMI PARTECIPATI DAGLI ENTI TERITORIALI  
(ART. 24 D.LGS. N. 175/2016)**

**01. SCHEDA ANAGRAFICA**

**Tipologia Ente:** Comune

**Denominazione Ente:** SICILIA

**Codice fiscale dell'Ente:** 80002630814

**L'ente ha già adottato il piano operativo di razionalizzazione ai sensi dell'art. 1 co. 612, l. n. 190/2014** SI

**Dati del referente/responsabile per la compilazione del piano**

**DIRIGENTE RAGIONERIA**

**Nome:**

SEBASTIANO

**Cognome:**

LUPPINO

**Recapiti:**

**Indirizzo:**

PIAZZA CIULLO N°1

**Telefono:**

0924 590205

**Fax:**

0924 590214

**Posta elettronica:**

[sluppino@comune.alcamo.tp.it](mailto:sluppino@comune.alcamo.tp.it)

## 02. RICOGNIZIONE DELLE SOCIETÀ PARTECIPATE

Se l'ente partecipa al capitale di una società sia direttamente sia indirettamente, compilare sia la scheda 02.01. sia la scheda 02.02.

### 02.01. Ricognizione delle società a partecipazione diretta

Progressivo	Codice fiscale società	Denominazione società	Anno di costituzione	% Quota di partecipazione	Attività svolta	Partecipazione di controllo	Società in house	Quotata (ai sensi del d.lgs. n. 175/2016)	Holding pura
A	B	C	D	E	F	G	H	I	J
Dir_1	02412500817	G.A.L. Golfo di C/mmare società consortile a.r.l.	2010	11,54	sviluppo locale ed agenzia di sviluppo	NO	NO	NO	NO
Dir_2	02009440815	Sviluppo del Golfo a.r.l. in liquidazione	2001	26,75	PROMOZIONE DELLO SVILUPPO LOCALE	NO	NO	NO	NO
Dir_3	02484440819	S.R.R. Trapani Provincia Nord Società consortile per azioni	2012	14,57	ai sensi di quanto previsto dall'art. 4 dello Statuto Sociale, la società esercita le funzioni previste negli artt. articoli 200, 202 e 203 del decreto legislativo 3 aprile 2006, n. 152 in tema di organizzazione territoriale, affidamento e disciplina del servizio di gestione integrata dei rifiuti urbani, provvedendo all'espletamento delle procedure per l'individuazione del gestore del servizio integrato di gestione dei rifiuti, così come previsto dall'art. 8 della L.R. n.9/10 e con le modalità di cui all'articolo 15 della L.R. n.9 /10	NO	NO	NO	NO
Dir_4	02088000811	ATO Terra dei Fenici S.p.a. in liquidazione	2002	5,04	Gestione integrata ciclo dei rifiuti	NO	NO	NO	NO

Le società a partecipazione diretta (quotate e non quotate) sono sempre oggetto di ricognizione, anche se non controllate dall'ente.

Colonna B: Inserire codice di 11 cifre per le società aventi sede in Italia; codice di 11 cifre seguito da "E" per le società aventi sede all'estero.

Colonna C: Inserire la ragione sociale comprensiva della forma giuridica.

Colonna E: Inserire valori comprensivi di decimali.

Colonna F: Inserire una descrizione sintetica della/e attività effettivamente svolta/e.

Colonna G: Indicare se la partecipazione detenuta dall'amministrazione è di controllo ai sensi dell'art. 2359 c.c.

Colonna H: Indicare "SI" se l'Amministrazione esercita il controllo analogo o più Amministrazioni esercitano il controllo analogo congiunto.

Colonna I: Indicare "SI" se la società emette azioni quotata in mercati regolamentati; se ha emesso, al 31/12/2015, strumenti finanziari quotati in mercati regolamentati; se sia partecipata da società quotata o che hanno emesso strumenti finanziari quotati.

Colonna J: Indicare "SI" se la società ha come oggetto sociale esclusivo la gestione delle partecipazioni societarie per conto dell'Amministrazione.

## **02. RICOGNIZIONE DELLE SOCIETÀ PARTECIPATE**

02.03. Grafico delle relazioni tra partecipazioni

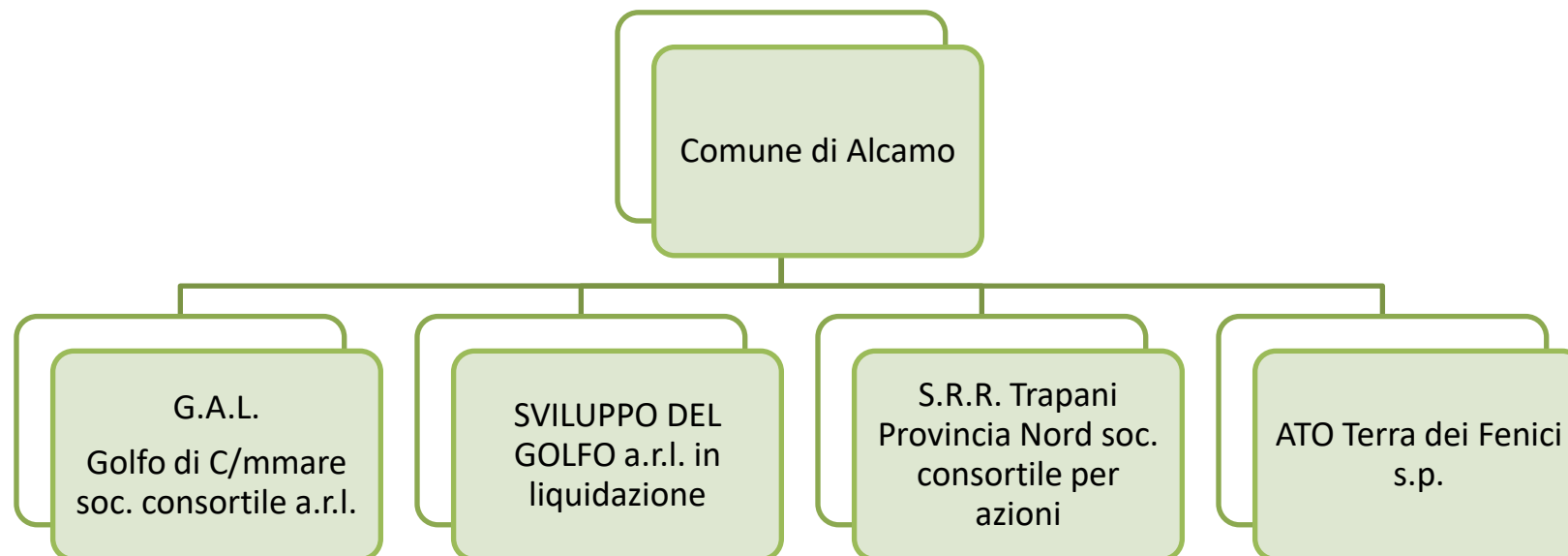

### 03. REQUISITI TESTO UNICO DELLE SOCIETÀ A PARTECIPAZIONE PUBBLICA

03.01. Finalità perseguite e attività ammesse (articoli 4 e 26)

Compilare una scheda per ciascuna società

Progressivo società partecipata:  (a)

Denominazione società partecipata:  (b)

Tipo partecipazione:  (c)

Attività svolta:  (d)

Indicare se la società:

- Rientra nell'Allegato "A" del d.lgs. n. 175/2016 (art. 26, co. 2)
- Ha come oggetto esclusivo la gestione di fondi europei per conto dello Stato o delle Regioni, ovvero la realizzazione di progetti di ricerca finanziati dalle istituzioni dell'Unione Europea (art. 26, co. 2)
- È stata esclusa, con deliberazione adottata ai sensi dell'art. 4 co. 9, secondo periodo, dall'applicazione totale o parziale delle disposizioni del medesimo articolo (**solo per le società partecipate dalle Regioni/Prov. Aut.**)
- È destinataria dei provvedimenti di cui al d.lgs. n. 159/2011 (art. 26, co. 12-bis)
- È autorizzata alla gestione delle case da gioco, ai sensi della legislazione vigente (art. 26, co. 12-sexies)
- Qualora non sia stata selezionata alcuna delle opzioni indicate ai punti precedenti, indicare se la società:**
- È costituita in attuazione dell'art. 34 del regolamento CE n. 13/2013 - Gruppi d'Azione Locale (art. 4, co. 6)
- Ha per oggetto sociale prevalente la gestione di spazi fieristici e l'organizzazione di eventi fieristici (art. 4, co. 7)
- Ha per oggetto sociale prevalente la realizzazione e la gestione di impianti di trasporto a fune per la mobilità turistico-sportiva in aree montane (art. 4, co. 7)
- Ha per oggetto sociale prevalente la produzione di energia da fonti rinnovabili (art. 4, co. 7)
- Ha caratteristiche di spin off o di start up universitario, o analoghe a quelle degli enti di ricerca, ovvero gestisce aziende agricole con funzioni didattiche (art. 4, co. 8)
- Produce un servizio di interesse generale a rete (di cui all'art. 3-bis del d.l. 138/2011) fuori dall'ambito territoriale di riferimento, con affidamento dei servizi, in corso e nuovi, tramite procedure ad evidenza pubblica (art. 4, co. 9-bis)
- Produce beni e servizi strettamente necessari per il perseguimento delle finalità istituzionali dell'ente (art. 4, co. 1)
- Produce un servizio di interesse generale (art. 4, co. 2, lett. a)
- Progetta e realizza un'opera pubblica sulla base di un accordo di programma fra amministrazioni pubbliche (art. 4, co. 2, lett. b)
- Realizza e gestisce un'opera pubblica ovvero organizza e gestisce un servizio di interesse generale attraverso un contratto di partenariato pubblico/privato (art. 4, co. 2, lett. c)
- Produce beni o servizi strumentali all'ente o agli enti pubblici partecipanti o alla svolgimento delle loro funzioni (art. 4, co. 2, lett. d)
- Svolge servizi di committenza (art. 4, co. 2, lett. e)
- Valorizza il patrimonio immobiliare dell'amministrazione partecipante (art. 4, co. 3)

Indicare le motivazioni della riconducibilità o meno ai vincoli di scopo di cui al co. 1 o ad una delle attività di cui ai commi 2 e 3, anche con riferimento alle società che svolgono le attività di cui ai commi 6, 7, 8:

(a): Inserire uno dei progressivi già indicati nelle schede di ricognizione (02.01; 02.02).

(b): Inserire la ragione sociale come indicata nelle schede di ricognizione (02.01; 02.02).

(c): Indicare il tipo di partecipazione distinguendo i casi in cui la società sia partecipata direttamente, indirettamente (tramite altra società/organismo), ovvero in parte direttamente e in parte indirettamente.

(d): Inserire l'attività come indicata nelle schede di ricognizione (02.01; 02.02).



### 03. REQUISITI TESTO UNICO DELLE SOCIETÀ A PARTECIPAZIONE PUBBLICA

03.01. Finalità perseguite e attività ammesse (articoli 4 e 26)

Compilare una scheda per ciascuna società

Progressivo società partecipata:  (a)

Denominazione società partecipata:  (b)

Tipo partecipazione:  (c)

Attività svolta:  (d)

Indicare se la società:

- Rientra nell'Allegato "A" del d.lgs. n. 175/2016 (art. 26, co. 2)

- Ha come oggetto esclusivo la gestione di fondi europei per conto dello Stato o delle Regioni, ovvero la realizzazione di progetti di ricerca finanziati dalle istituzioni dell'Unione Europea (art. 26, co. 2)

- È stata esclusa, con deliberazione adottata ai sensi dell'art. 4 co. 9, secondo periodo, dall'applicazione totale o parziale delle disposizioni del medesimo articolo ( **solo per le società partecipate dalle Regioni/Prov. Aut.**)

- È destinataria dei provvedimenti di cui al d.lgs. n. 159/2011 (art. 26, co. 12 -bis)

- È autorizzata alla gestione delle case da gioco, ai sensi della legislazione vigente (art. 26, co. 12 -sexies)

Qualora non sia stata selezionata alcuna delle opzioni indicate ai punti precedenti, indicare se la società:

- È costituita in attuazione dell'art. 34 del regolamento CE n. 13/2013 - Gruppi d'Azione Locale (art. 4, co. 6)

- Ha per oggetto sociale prevalente la gestione di spazi fieristici e l'organizzazione di eventi fieristici (art. 4, co. 7)

- Ha per oggetto sociale prevalente la realizzazione e la gestione di impianti di trasporto a fune per la mobilità turistico-sportiva in aree montane (art. 4, co. 7)

- Ha per oggetto sociale prevalente la produzione di energia da fonti rinnovabili (art. 4, co. 7)

- Ha caratteristiche di spin off o di start up universitario, o analoghe a quelle degli enti di ricerca, ovvero gestisce aziende agricole con funzioni didattiche (art. 4, co. 8)

- Produce un servizio di interesse generale a rete (di cui all'art. 3-bis del d.l. 138/2011) fuori dall'ambito territoriale di riferimento, con affidamento dei servizi, in corso e nuovi, tramite procedure ad evidenza pubblica (art. 4, co. 9-bis)

- Produce beni e servizi strettamente necessari per il perseguimento delle finalità istituzionali dell'ente (art. 4, co. 1)

- Produce un servizio di interesse generale (art. 4, co. 2, lett. a)

- Progetta e realizza un'opera pubblica sulla base di un accordo di programma fra amministrazioni pubbliche (art. 4, co. 2, lett. b)

- Realizza e gestisce un'opera pubblica ovvero organizza e gestisce un servizio di interesse generale attraverso un contratto di partenariato pubblico/privato (art. 4, co. 2, lett. c)

- Produce beni o servizi strumentali all'ente o agli enti pubblici partecipanti o alla svolgimento delle loro funzioni (art. 4, co. 2, lett. d)

- Svolge servizi di committenza (art. 4, co. 2, lett. e)

- Valorizza il patrimonio immobiliare dell'amministrazione partecipante (art. 4, co. 3)

Indicare le motivazioni della riconducibilità o meno ai vincoli di scopo di cui al co. 1 o ad una delle attività di cui ai commi 2 e 3, anche con riferimento alle società che svolgono le attività di cui ai commi 6, 7, 8:

La società è stata costituita nel rispetto della LR.9/2010 e costituisce Autorità d'ambito nel settore dei rifiuti, con partecipazione obbligatoria.

(a): Inserire uno dei progressivi già indicati nelle schede di ricognizione (02.01; 02.02).

(b): Inserire la ragione sociale come indicata nelle schede di ricognizione (02.01; 02.02).

(c): Indicare il tipo di partecipazione distinguendo i casi in cui la società sia partecipata direttamente, indirettamente (tramite altra società/organismo), ovvero in parte direttamente e in parte indirettamente.

(d): Inserire l'attività come indicata nelle schede di ricognizione (02.01; 02.02).

### 03. REQUISITI TESTO UNICO DELLE SOCIETÀ A PARTECIPAZIONE PUBBLICA

03.01. Finalità perseguite e attività ammesse (articoli 4 e 26)

Compilare una scheda per ciascuna società

Progressivo società partecipata:  (a)

Denominazione società partecipata:  (b)

Tipo partecipazione:  (c)

Attività svolta:  (d)

Indicare se la società:

- Rientra nell'Allegato "A" del d.lgs. n. 175/2016 (art. 26, co. 2)
- Ha come oggetto esclusivo la gestione di fondi europei per conto dello Stato o delle Regioni, ovvero la realizzazione di progetti di ricerca finanziati dalle istituzioni dell'Unione Europea (art. 26, co. 2)
- È stata esclusa, con deliberazione adottata ai sensi dell'art. 4 co. 9, secondo periodo, dall'applicazione totale o parziale delle disposizioni del medesimo articolo (**solo per le società partecipate dalle Regioni/Prov. Aut.**)
- È destinataria dei provvedimenti di cui al d.lgs. n. 159/2011 (art. 26, co. 12-bis)
- È autorizzata alla gestione delle case da gioco, ai sensi della legislazione vigente (art. 26, co. 12-sexies)
- Qualora non sia stata selezionata alcuna delle opzioni indicate ai punti precedenti, indicare se la società:**
- È costituita in attuazione dell'art. 34 del regolamento CE n. 13/2013 - Gruppi d'Azione Locale (art. 4, co. 6)
- Ha per oggetto sociale prevalente la gestione di spazi fieristici e l'organizzazione di eventi fieristici (art. 4, co. 7)
- Ha per oggetto sociale prevalente la realizzazione e la gestione di impianti di trasporto a fune per la mobilità turistico-sportiva in aree montane (art. 4, co. 7)
- Ha per oggetto sociale prevalente la produzione di energia da fonti rinnovabili (art. 4, co. 7)
- Ha caratteristiche di spin off o di start up universitario, o analoghe a quelle degli enti di ricerca, ovvero gestisce aziende agricole con funzioni didattiche (art. 4, co. 8)
- Produce un servizio di interesse generale a rete (di cui all'art. 3-bis del d.l. 138/2011) fuori dall'ambito territoriale di riferimento, con affidamento dei servizi, in corso e nuovi, tramite procedure ad evidenza pubblica (art. 4, co. 9-bis)
- Produce beni e servizi strettamente necessari per il perseguimento delle finalità istituzionali dell'ente (art. 4, co. 1)
- Produce un servizio di interesse generale (art. 4, co. 2, lett. a)
- Progetta e realizza un'opera pubblica sulla base di un accordo di programma fra amministrazioni pubbliche (art. 4, co. 2, lett. b)
- Realizza e gestisce un'opera pubblica ovvero organizza e gestisce un servizio di interesse generale attraverso un contratto di partenariato pubblico/privato (art. 4, co. 2, lett. c)
- Produce beni o servizi strumentali all'ente o agli enti pubblici partecipanti o alla svolgimento delle loro funzioni (art. 4, co. 2, lett. d)
- Svolge servizi di committenza (art. 4, co. 2, lett. e)
- Valorizza il patrimonio immobiliare dell'amministrazione partecipante (art. 4, co. 3)

Indicare le motivazioni della riconducibilità o meno ai vincoli di scopo di cui al co. 1 o ad una delle attività di cui ai commi 2 e 3, anche con riferimento alle società che svolgono le attività di cui ai commi 6, 7, 8:

LA SOCIETA' E' STATA COSTITUITA IN ATTUAZIONE DI PROVVEDIMENTI EMERGENZIALI NEL SETTORE RIFIUTI, E POSTA IN LIQUIDAZIONE OPE LEGIS AI SENSI DELL'ART 1 DELLA L.R. 9/2010

(a): Inserire uno dei progressivi già indicati nelle schede di ricognizione (02.01; 02.02).

(b): Inserire la ragione sociale come indicata nelle schede di ricognizione (02.01; 02.02).

(c): Indicare il tipo di partecipazione distinguendo i casi in cui la società sia partecipata direttamente, indirettamente (tramite altra società/organismo), ovvero in parte direttamente e in parte indirettamente.

(d): Inserire l'attività come indicata nelle schede di ricognizione (02.01; 02.02).



**03. REQUISITI TESTO UNICO DELLE SOCIETÀ A PARTECIPAZIONE PUBBLICA**

03.02. Condizioni art. 20, co. 2

Compilare una scheda per ciascuna società

**Progressivo società partecipata:**  (a)

**Denominazione società partecipata:**  (b)

**Tipo partecipazione:**  (c)

**Attività svolta:**  (d)

Indicare i seguenti dati con riferimento all'esercizio 2015 :

Numero medio dipendenti (e)	2,00
Numero amministratori	7
di cui nominati dall'Ente	
Numero componenti organo di controllo	
di cui nominati dall'Ente	

Importi in euro

Costo del personale (f)	80.654,00
Compensi amministratori	0,00
Compensi componenti organo di controllo	0,00

Importi in euro

RISULTATO D'ESERCIZIO (g)	
2015	-8.013,00
2014	579,00
2013	211,00
2012	0,01
2011	0,00

Importi in euro

FATTURATO	
2015	0,00
2014	0,00
2013	0,00
FATTURATO MEDIO	0,00

Sussistenza delle condizioni di cui all'art. 20, co. 2:

- La partecipazione societaria non rientra in alcuna delle categorie di cui all'art. 4 (art. 20, co. 2, lett. a)
- Società priva di dipendenti o con numero di amministratori superiore a quello dei dipendenti (art. 20, co. 2, lett. b)
- Svolgimento di attività analoghe o simili a quelle svolte da altre società partecipate o da enti pubblici strumentali (art. 20, co. 2, lett. c)

Indicare quali società/enti strumentali:

- Fatturato medio non superiore a 500.000 euro nel triennio precedente (art. 20, co. 2, lett. d e art. 26, co. 12-quinquies )
- Perdite in 4 dei 5 esercizi precedenti (per società che non gestiscono un servizio di interesse generale) (art. 20, co. 2, lett. e)
- Necessità di contenimento dei costi di funzionamento (art. 20, co. 2, lett. f)
- Necessità di aggregazione con altre società aventi ad oggetto le attività consentite all'art. 4 (art. 20, co. 2, lett. g)

Indicare le motivazioni della sussistenza o meno delle condizioni di cui ai punti precedenti:

Azioni da intraprendere:

la partecipazione, seppur minoritaria, nella Società, si giustifica con la piena operatività del PSR 2014-2020, la società è amministrata da un CDA che non percepisce né indennità, né compensi, né gettoni, né rimborsi .

- (a): Inserire uno dei progressivi già indicati nelle schede di ricognizione (02.01; 02.02).
- (b): Inserire la ragione sociale come indicata nelle schede di ricognizione (02.01; 02.02).
- (c): Indicare il tipo di partecipazione distinguendo i casi in cui la società sia partecipata direttamente, indirettamente (tramite altra società/organismo), ovvero in parte direttamente e in parte indirettamente.
- (d): Inserire l'attività svolta come indicata nelle schede di ricognizione (02.01; 02.02).
- (e): Inserire il numero medio di dipendenti come da nota integrativa al bilancio.
- (f): Inserire la voce B9 del Conto economico.
- (g): Inserire il risultato d'esercizio al netto delle imposte.

**03. REQUISITI TESTO UNICO DELLE SOCIETÀ A PARTECIPAZIONE PUBBLICA**

03.02. Condizioni art. 20, co. 2

Compilare una scheda per ciascuna società

**Progressivo società partecipata:**  (a)

**Denominazione società partecipata:**  (b)

**Tipo partecipazione:**  (c)

**Attività svolta:**  (d)

Indicare i seguenti dati con riferimento all'esercizio 2015:

Numero medio dipendenti (e)	
Numero amministratori	5
di cui nominati dall'Ente	
Numero componenti organo di controllo	
di cui nominati dall'Ente	

Importi in euro

RISULTATO D'ESERCIZIO (g)	
2015	1.910,00
2014	-18.709,36
2013	-6.861,81
2012	9,87
2011	2.193,00

Importi in euro

Costo del personale (f)	4.658,00
Compensi amministratori	29.600,00
Compensi componenti organo di controllo	4.000,00

Importi in euro

FATTURATO	
2015	8.523,00
2014	2.500,00
2013	6.009,00
<b>FATTURATO MEDIO</b>	<b>5.677,33</b>

Sussistenza delle condizioni di cui all'art. 20, co. 2:

- La partecipazione societaria non rientra in alcuna delle categorie di cui all'art. 4 (art. 20, co. 2, lett. a)
- Società priva di dipendenti o con numero di amministratori superiore a quello dei dipendenti (art. 20, co. 2, lett. b)
- Svolgimento di attività analoghe o simili a quelle svolte da altre società partecipate o da enti pubblici strumentali (art. 20, co. 2, lett. c)

Indicare quali società/enti strumentali:

- Fatturato medio non superiore a 500.000 euro nel triennio precedente (art. 20, co. 2, lett. d e art. 26, co. 12-quinquies)
- Perdite in 4 dei 5 esercizi precedenti (per società che non gestiscono un servizio di interesse generale) (art. 20, co. 2, lett. e)
- Necessità di contenimento dei costi di funzionamento (art. 20, co. 2, lett. f)
- Necessità di aggregazione con altre società aventi ad oggetto le attività consentite all'art. 4 (art. 20, co. 2, lett. g)

Indicare le motivazioni della sussistenza o meno delle condizioni di cui ai punti precedenti:

Azioni da intraprendere:

LA SOCIETA' E' STATA POSTA IN LIQUIDAZIONE, OCCORRE ACCELERARE E VIGILARE PER LA CHIUSURA DELLA PROCEDURA E LO SCIoglimento ENTRO IL 31/12/2017

- (a): Inserire uno dei progressivi già indicati nelle schede di ricognizione (02.01; 02.02).
- (b): Inserire la ragione sociale come indicata nelle schede di ricognizione (02.01; 02.02).
- (c): Indicare il tipo di partecipazione distinguendo i casi in cui la società sia partecipata direttamente, indirettamente (tramite altra società/organismo), ovvero in parte direttamente e in parte indirettamente.
- (d): Inserire l'attività svolta come indicata nelle schede di ricognizione (02.01; 02.02).
- (e): Inserire il numero medio di dipendenti come da nota integrativa al bilancio.
- (f): Inserire la voce B9 del Conto economico.
- (g): Inserire il risultato d'esercizio al netto delle imposte.

**03. REQUISITI TESTO UNICO DELLE SOCIETÀ A PARTECIPAZIONE PUBBLICA**

03.02. Condizioni art. 20, co. 2

Compilare una scheda per ciascuna società

Progressivo società partecipata:  (a)

Denominazione società partecipata:  (b)

Tipo partecipazione:  (c)

Attività svolta:  (d)

Indicare i seguenti dati con riferimento all'esercizio 2015:

Numero medio dipendenti (e)	
Numero amministratori	3
di cui nominati dall'Ente	
Numero componenti organo di controllo	3
di cui nominati dall'Ente	

Importi in euro

RISULTATO D'ESERCIZIO (g)	
2015	0,00
2014	0,00
2013	3.877,00
2012	-3.463,00
2011	0

Importi in euro

Costo del personale (f)	0,00
Compensi amministratori	
Compensi componenti organo di controllo	21.681,00

Importi in euro

FATTURATO	
2015	
2014	
2013	
FATTURATO MEDIO	

Sussistenza delle condizioni di cui all'art. 20, co. 2:

- La partecipazione societaria non rientra in alcuna delle categorie di cui all'art. 4 (art. 20, co. 2, lett. a)
- Società priva di dipendenti o con numero di amministratori superiore a quello dei dipendenti (art. 20, co. 2, lett. b)
- Svolgimento di attività analoghe o similari a quelle svolte da altre società partecipate o da enti pubblici strumentali (art. 20, co. 2, lett. c)

Indicare quali società/enti strumentali:

- Fatturato medio non superiore a 500.000 euro nel triennio precedente (art. 20, co. 2, lett. d e art. 26, co. 12-quinquies)
- Perdite in 4 dei 5 esercizi precedenti (per società che non gestiscono un servizio di interesse generale) (art. 20, co. 2, lett. e)
- Necessità di contenimento dei costi di funzionamento (art. 20, co. 2, lett. f)
- Necessità di aggregazione con altre società aventi ad oggetto le attività consentite all'art. 4 (art. 20, co. 2, lett. g)

Indicare le motivazioni della sussistenza o meno delle condizioni di cui ai punti precedenti:

Azioni da intraprendere:

NESSUNA LA PARTECIPAZIONE E' OBBLIGATORIA PER LEGGE

- (a): Inserire uno dei progressivi già indicati nelle schede di ricognizione (02.01; 02.02).
- (b): Inserire la ragione sociale come indicata nelle schede di ricognizione (02.01; 02.02).
- (c): Indicare il tipo di partecipazione distinguendo i casi in cui la società sia partecipata direttamente, indirettamente (tramite altra società/organismo), ovvero in parte direttamente e in parte indirettamente.
- (d): Inserire l'attività svolta come indicata nelle schede di ricognizione (02.01; 02.02).
- (e): Inserire il numero medio di dipendenti come da nota integrativa al bilancio.
- (f): Inserire la voce B9 del Conto economico.
- (g): Inserire il risultato d'esercizio al netto delle imposte.

### 03. REQUISITI TESTO UNICO DELLE SOCIETÀ A PARTECIPAZIONE PUBBLICA

03.02. Condizioni art. 20, co. 2

Compilare una scheda per ciascuna società

Progressivo società partecipata:  (a)

Denominazione società partecipata:  (b)

Tipo partecipazione:  (c)

Attività svolta:  (d)

Indicare i seguenti dati con riferimento all'esercizio 2015:

Numero medio dipendenti (e)	1,00
Numero amministratori	2
di cui nominati dall'Ente	
Numero componenti organo di controllo	
di cui nominati dall'Ente	

Importi in euro

RISULTATO D'ESERCIZIO (g)	
2015	781,00
2014	372,00
2013	33.835,00
2012	453,00
2011	21.112,00

Importi in euro

Costo del personale (f)	85.746,00
Compensi amministratori	50.138,00
Compensi componenti organo di controllo	24.695,00

Importi in euro

FATTURATO	
2015	0,00
2014	112.606,00
2013	30.533.071,00
FATTURATO MEDIO	10.215.225,67

Sussistenza delle condizioni di cui all'art. 20, co. 2:

- La partecipazione societaria non rientra in alcuna delle categorie di cui all'art. 4 (art. 20, co. 2, lett. a)
- Società priva di dipendenti o con numero di amministratori superiore a quello dei dipendenti (art. 20, co. 2, lett. b)
- Svolgimento di attività analoghe o simili a quelle svolte da altre società partecipate o da enti pubblici strumentali (art. 20, co. 2, lett. c)

Indicare quali società/enti strumentali:

- Fatturato medio non superiore a 500.000 euro nel triennio precedente (art. 20, co. 2, lett. d e art. 26, co. 12-quinquies)
- Perdite in 4 dei 5 esercizi precedenti (per società che non gestiscono un servizio di interesse generale) (art. 20, co. 2, lett. e)
- Necessità di contenimento dei costi di funzionamento (art. 20, co. 2, lett. f)
- Necessità di aggregazione con altre società aventi ad oggetto le attività consentite all'art. 4 (art. 20, co. 2, lett. g)

Indicare le motivazioni della sussistenza o meno delle condizioni di cui ai punti precedenti:

Azioni da intraprendere:

LA SOCIETA' E' IN LIQUIDAZIONE OPE LEGIS , OCCORRE VIGILARE PER LA CHIUSURA DELLA LIQUIDAZIONE ENTRO IL 32/12/2018

(a): Inserire uno dei progressivi già indicati nelle schede di ricognizione (02.01; 02.02).

(b): Inserire la ragione sociale come indicata nelle schede di ricognizione (02.01; 02.02).

(c): Indicare il tipo di partecipazione distinguendo i casi in cui la società sia partecipata direttamente, indirettamente (tramite altra società/organismo), ovvero in parte direttamente e in parte indirettamente.

(d): Inserire l'attività svolta come indicata nelle schede di ricognizione (02.01; 02.02).

(e): Inserire il numero medio di dipendenti come da nota integrativa al bilancio.

(f): Inserire la voce B9 del Conto economico.

(g): Inserire il risultato d'esercizio al netto delle imposte.

#### **04. MANTENIMENTO SENZA INTERVENTI DI RAZIONALIZZAZIONE**

*Compilare un record per ciascuna partecipazione che si intende mantenere senza interventi di razionalizzazione*

<b>Progressivo</b>	<b>Denominazione società</b>	<b>Tipo di partecipazione</b>	<b>Attività svolta</b>	<b>% Quota di partecipazione</b>	<b>Motivazioni della scelta</b>
<b>A</b>	<b>B</b>	<b>C</b>	<b>D</b>	<b>E</b>	<b>F</b>
Dir_1	G.A.L. Golfo di C/mmare società consortile a.r.l.	Diretta	sviluppo locale ed agenzia di sviluppo	11,54	il Gal costituito ai sensi dell'art 4 comma 6) risponde pienamente ai fini dello sviluppo locale
Dir_3	S.R.R. Trapani Provincia Nord Società consortile per azioni	Diretta	ai sensi di quanto previsto dall'art. 4 dello Statuto Sociale, la società esercita le funzioni previste negli artt. articoli 200, 202 e 203 del decreto legislativo 3 aprile 2006, n. 152 in tema di organizzazione territoriale, affidamento e disciplina del servizio di gestione integrata dei rifiuti urbani, provvedendo all'espletamento delle procedure per l'individuazione del gestore del servizio integrato di gestione dei rifiuti, così come previsto dall'art. 8 della L.R. n.9/10 e con le modalità di cui all'articolo 15 della L.R. n.9 /10	14,57	La società è stata costituita nel rispetto della L.R.9/2010 e costituisce Autorità d'ambito nel settore dei rifiuti, con partecipazione obbligatoria.

*Colonna A: Inserire uno dei progressivi indicati nelle schede di ricognizione (02.01; 02.02).*

*Colonna B: Inserire la ragione sociale come indicata nelle schede di ricognizione (02.01; 02.02).*

*Colonna C: Indicare il tipo di partecipazione distinguendo i casi in cui la società sia partecipata direttamente, indirettamente (tramite altra società/organismo), oppure in parte direttamente e in parte indirettamente.*

*Colonna D: Inserire l'attività svolta come indicata nelle schede di ricognizione (02.01; 02.02).*

*Colonna E: Inserire la quota complessiva di partecipazione dell'Amministrazione, sommando le quote dirette (02.01 colonna E) e indirette (02.02 colonna G).*

*Colonna F: Indicare, ai sensi dell'art. 24 co. 1, la/le motivazioni della scelta di mantenimento della partecipazione senza alcun intervento di razionalizzazione.*

*Allo scopo, specificare la sussistenza dei requisiti indicati dalla scheda 03.01 (stretta necessità della società alle finalità dell'ente e svolgimento da parte della medesima di una delle attività consentite dall'art. 4). In caso di attività inerenti ai servizi pubblici locali, esplicitare le ragioni della convenienza economica dell'erogazione del servizio mediante la società anziché in forme alternative (gestione diretta, azienda speciale, ecc.) e della sostenibilità della scelta in termini di costo-opportunità per l'ente. Con riferimento alle condizioni di cui alla scheda 03.02, dichiarare espressamente che non ricorrono le condizioni ivi indicate e darne motivazione. In relazione ai servizi pubblici a rete di rilevanza economica, dare dimostrazione della non necessità di operazioni di aggregazione con altre società operanti nello stesso settore e del fatto che la società svolge servizi non compresi tra quelli da affidare per il tramite dell'Ente di Governo d'Ambito.*

## 05. AZIONI DI RAZIONALIZZAZIONE

05.03. Liquidazione

Compilare una scheda per ciascuna partecipazione che si intende mettere in liquidazione

Progressivo società partecipata:  (a) Quota di partecipazione detenuta:  (b)

Denominazione società partecipata:  (c)

Tipo partecipazione:  (d)

Attività svolta:  (e)

Selezionare le motivazioni della scelta:

(f)

In caso di scelta dell'opzione "altro", specificare:

IMPOSSIBILITA' RAGGIUNGIMENTO DELLO SCOPO SOCIALE

Fornire ulteriori dettagli sulle motivazioni della scelta:

Indicare le modalità di attuazione della liquidazione:

Indicare i tempi stimati per la conclusione della procedura:

ENTRO L'ANNO 2017

Indicare una stima dei risparmi attesi:

(a): Inserire uno dei progressivi già indicati nelle schede di ricognizione (02.01; 02.02).

(b): Inserire la quota complessiva di partecipazione dell'Amministrazione, sommando le quote dirette (02.01 colonna E) e indirette (02.02 colonna G).

(c): Inserire la ragione sociale come indicata nelle schede di ricognizione (02.01; 02.02).

(d): Indicare il tipo di partecipazione distinguendo i casi in cui la società sia partecipata direttamente, indirettamente (tramite altra società/organismo), ovvero in parte direttamente e in parte indirettamente.

(e): Inserire l'attività come indicata nelle schede di ricognizione (02.01; 02.02).

(f): Vedi scheda 06. "Appendice\_motivazioni".

## 05. AZIONI DI RAZIONALIZZAZIONE

05.03. Liquidazione

Compilare una scheda per ciascuna partecipazione che si intende mettere in liquidazione

Progressivo società partecipata:  (a) Quota di partecipazione detenuta:  (b)

Denominazione società partecipata:  (c)

Tipo partecipazione:  (d)

Attività svolta:  (e)

Selezionare le motivazioni della scelta:

(f)

In caso di scelta dell'opzione "altro", specificare:

LA SOCIETA' E' STATA POSTA IN LIQUIDAZIONE CON L'ENTRATA IN VIGORE DELLA L. R. 9/2010 E ss.mm.ii .Costituzione nuovo  
soggetto giuridico : S.R.R. Trapani Provincia Nord S.P.A

Fornire ulteriori dettagli sulle motivazioni della scelta:

Indicare le modalità di attuazione della liquidazione:

Indicare i tempi stimati per la conclusione della procedura:

entro il 31/12/2018

Indicare una stima dei risparmi attesi:

(a): Inserire uno dei progressivi già indicati nelle schede di ricognizione (02.01; 02.02).

(b): Inserire la quota complessiva di partecipazione dell'Amministrazione, sommando le quote dirette (02.01 colonna E) e indirette (02.02 colonna G).

(c): Inserire la ragione sociale come indicata nelle schede di ricognizione (02.01; 02.02).

(d): Indicare il tipo di partecipazione distinguendo i casi in cui la società sia partecipata direttamente, indirettamente (tramite altra società/organismo), ovvero in parte direttamente e in parte indirettamente.

(e): Inserire l'attività come indicata nelle schede di ricognizione (02.01; 02.02).

(f): Vedi scheda 06. "Appendice\_motivazioni".



**ALLEGATO B**

**CITTÀ DI ALCAMO**

**LIBERO CONSORZIO DI TRAPANI**

**RELAZIONE REVISIONE STRAORDINARIA DELLE PARTECIPAZIONI SOCIETARIE**



Il D.Lgs. 19 agosto 2016 n. 175, emanato in attuazione dell'art. 18, legge 7 agosto 2015 n. 124, costituisce il nuovo Testo unico in materia di società a partecipazione pubblica, come integrato e modificato dal Decreto legislativo 16 Giugno 2017, n° 100.

Per effetto dell'art. 24 T.U.S.P., entro il 30 Settembre 2017 il Comune deve provvedere ad effettuare una **ricognizione** di tutte le partecipazioni dallo stesso possedute, individuando quelle che devono essere alienate;

In ottemperanza dell'art. 20, commi 1 e 2, T.U.S.P. – è necessario un piano di riassetto per la razionalizzazione, fusione o soppressione, anche mediante messa in liquidazione – delle partecipazioni per le quali si verifica anche una sola delle seguenti condizioni:

1) che non hanno ad oggetto attività di produzione di beni e servizi strettamente necessarie per il perseguimento delle finalità istituzionali dell'Ente di cui all'art. 4, commi 1 e 2, anche sul piano della convenienza economica e della sostenibilità finanziaria e in considerazione della possibilità di gestione diretta od esternalizzata del servizio affidato, nonché della compatibilità della scelta con i principi di efficienza, di efficacia e di economicità dell'azione amministrativa e come previsto dall'art. 5 comma 2, del T.U., sopra richiamato;

2) che non sono riconducibili ad alcuna delle categorie di cui all'art. 4, commi 2, T.U.,

3) per le quali si verificano le seguenti condizioni (cfr. art. 20, c. 2, T.U.):

a) partecipazioni societarie che non rientrino in alcuna delle categorie di cui delle due precedenti categorie ;

b) società che risultano prive di dipendenti o abbiano un numero di amministratori superiore a quello dei dipendenti;

c) partecipazioni in società che svolgono attività analoghe o simili a quelle svolte da altre società partecipate o da enti pubblici strumentali;

d) partecipazioni in società che, nel triennio 2014-2016, precedente, abbiano conseguito un fatturato medio non superiore a 500 mila euro;

e) partecipazioni in società diverse da quelle costituite per la gestione di un servizio d'interesse generale che abbiano prodotto un risultato negativo per quattro dei cinque esercizi precedenti, tenuto conto che per le società di cui all'art. 4, c. 7 del D. Lgs. 175/2016 ai fini della prima applicazione del criterio in esame, si considerano i risultati dei 5 esercizi successivi all'entrata in vigore del Decreto correttivo,

f) necessità di contenimento dei costi di funzionamento;

g) necessità di aggregazione di società aventi ad oggetto le attività consentite all'art. 4, T.U.S.P.;

Le disposizioni del predetto Testo unico devono essere applicate avendo riguardo all'efficiente gestione delle partecipazioni pubbliche, alla tutela e promozione della concorrenza e del mercato, nonché alla razionalizzazione e riduzione della spesa pubblica, il presente provvedimento costituisce aggiornamento ai sensi dell'art.24, c.2, T.U.S.P. al **piano operativo di razionalizzazione**, già adottato con Delibera del Commissario Straordinario n°40 del 09/02/2016 e Delibera di C.C. n°32 del 17/03/2016 , e alla verifica dei risultati ottenuti con Delibera di Giunta n° 271 del 25/09/2017,

La relazione che segue contiene una scheda per ciascuna delle partecipazioni societarie.

#### **Le partecipazioni dell'ente**

L'Ente partecipa al capitale delle seguenti società:

##### **GAL GOLFO DI CASTELLAMMARE – SOCIETA' CONSORTILE A.R.L.**

Forma giuridica: Società a responsabilità limitata

Funzione svolta: Sviluppo azione locale in agricoltura

Quota % partecipazione dell'Ente: 11,54%

Durata dell'impegno: 31/12/2050

L'amministrazione prevede di **mantenere** la partecipazione, seppur minoritaria, nella Società, come previsto nel piano di razionalizzazione, infatti, la permanenza si giustifica con la piena operatività del PSR 2014-2020 (**programma sviluppo rurale**).

I GAL sono previsti dal regolamento CE n. 1698/2005 del Consiglio come strumento di partenariato sociale pubblico-privato per la gestione integrata dello sviluppo delle aree rurali. In sede di ricognizione delle partecipazioni ai sensi dell'art. 3, commi 27 e segg. della legge n. 244/2007, il consiglio comunale ha confermato di mantenere la partecipazione alla società, tenuto conto sia della situazione finanziaria e contabile sia della circostanza che tale contenitore societario costituiva, sulla scorta delle valutazioni operate dai soggetti pubblici e privati del territorio, l'unico strumento per attingere ai fondi strutturali del PSR 2017/2013 in materia di sviluppo rurale. Nel Piano di razionalizzazione, pertanto, anche sulla scorta dell'analisi della situazione finanziaria e contabile della società si era valutato di confermare la partecipazione.

##### **SRR TRAPANI PROVINCIA NORD – S.P.A.**

Forma giuridica: Società per azioni

Funzione svolta: Servizio integrato gestione rifiuti

Quota % partecipazione dell'Ente: 15%

La SRR è la Società per la regolamentazione del servizio di gestione rifiuti nei territori della parte nord della Provincia di Trapani e costituenti l'Ambito Territoriale Ottimale n. 17. La Società è stata costituita in data 25/10/2012, in adempimento alla L. R. Sicilia

n. 9/2010 e s.m.i. che ha soppresso le AA.TT.OO. rifiuti, al fine di organizzare, affidare e disciplinare la gestione integrata dei rifiuti urbani nel territorio di competenza.

L'amministrazione prevede di **mantenere** la partecipazione, nella Società, come previsto nel piano di razionalizzazione

#### **SVILUPPO DEL GOLFO SOCIETA' CONSORTILE - A.R.L. in liquidazione**

Forma giuridica: Società a responsabilità limitata

Funzione svolta: Sviluppo azione locale

Quota % partecipazione dell'Ente: 26,75%

L'amministrazione ha previsto nel piano di razionalizzazione, approvato con D.C. n° 32 del 17/03/2017, di **non mantenere** la partecipazione nella Società L'Assemblea dei soci nella seduta del 30/05/2016 ha deliberato la messa in liquidazione della società e provveduto alla nomina del liquidatore. L'amministrazione prevede di monitorare le procedure di liquidazione al fine di giungere al più presto alla cancellazione della società.

#### **ATO TERRA DEI FENICI s.pa. IN LIQUIDAZIONE**

Forma giuridica: Società per azioni

Funzione svolta: Servizio integrato gestione rifiuti

Quota % partecipazione dell'Ente: 5%

La Società **è già stata posta in liquidazione** con l'entrata in vigore della L.R. n. 9/2010 e ss.mm.ii. e l'attività gestoria connessa con la raccolta e lo smaltimento dei rifiuti nei territori interessati in capo alla società è cessata a far data dal 01/10/2013.

La società ha risolto tutti i contratti di conferimento in essere trasferendoli ai singoli Comuni soci e la procedura di liquidazione prosegue al fine di chiudere tutti i contenziosi in essere e le posizioni creditorie e debitorie.

L'amministrazione prevede di monitorare le procedure di liquidazione al fine di giungere al più presto alla cancellazione della società.

***Il Dirigente Della Direzione 6  
Dott. Sebastiano Luppino***

***L'Assessore alle Partecipate  
Dott. Roberto Scurto***

---

---

